

| TABELA DE REBAIXO DE MEIO FIO | | | | |
|-------------------------------|---|-------------|--------|---------------------|
| DIVERSOS | DESCRIÇÃO | COMPRIMENTO | ÁREA | COD. TABELA GOINFRA |
| REBAIXO MEIO FIO A CONSTRUIR | REBAIXO DO MEIO FIO PARA ACESSO DE VEÍCULOS E PEDESTRES | 41,50m | 4,15m² | 271711 |
| REBAIXO MEIO FIO EXISTENTE | REBAIXO DO MEIO FIO PARA ACESSO DE VEÍCULOS E PEDESTRES | ----- | ----- | ----- |

| ÁREA DE CONCRETO DESEMPENADO (CALÇADA) | | | |
|--|---|----------|---------------------|
| REVESTIMENTO DE PISO | DESCRIÇÃO | ÁREA(M²) | COD. TABELA GOINFRA |
| CONCRETO DESEMPENADO | PISO CONCRETO DESEMPENADO ESPESURA = 5 CM 1.2.5.3.5 - CALÇADA | 190,00 | 220102 |

| TABELA DE PISO TÁTIL (TIPO DIRECIONAL) | | | | |
|--|----------|---|----------|---------------------|
| REVESTIMENTO DE PISO | CONTAGEM | DESCRIÇÃO | ÁREA(M²) | COD. TABELA GOINFRA |
| PISO DIRECIONAL | 553 | PISO DE LADRILHO HIDRÁULICO COLORIDO MODELO TÁTIL (DIRECIONAL) SEM LASTRO | 34,56 | 221126 |

| TABELA DE PISO TÁTIL (TIPO ALERTA) | | | | |
|------------------------------------|----------|---|----------|---------------------|
| REVESTIMENTO DE PISO | CONTAGEM | DESCRIÇÃO | ÁREA(M²) | COD. TABELA GOINFRA |
| PISO DE ALERTA | 168 | PISO DE LADRILHO HIDRÁULICO COLORIDO MODELO TÁTIL (ALERTA) SEM LASTRO | 10,50 | 221126 |

| TABELA DE MEIO FIO | | | | |
|----------------------|---|-------------|---------|---------------------|
| DIVERSOS | DESCRIÇÃO | COMPRIMENTO | ÁREA | COD. TABELA GOINFRA |
| MEIO FIO A CONSTRUIR | MEIO FIO PD. GOINFRA EM CONC. PRÉ MOLD. RETO/CURVO (Rv12x25x100CM), C/ SARJETA (13x10x12CM) FC28+10MPA COM ARGAM. (1CI.3ARMLC) P/ ARREIMATE DO REJUNT. - INCLUSO ESCAV./APILOAM./REATERRO E CONC. FC28+10MPA P/ ASSENTAM. E CHUMBAMENTO | 15,79m | 1,57m² | 271711 |
| MEIO FIO EXISTENTE | MEIO FIO EXISTENTE | 137,02m | 13,70m² | ----- |
| MEIO FIO A DEMOLIR | MEIO FIO PD. GOINFRA EM CONC. PRÉ MOLD. RETO/CURVO (Rv12x25x100CM), C/ SARJETA (13x10x12CM) FC28+10MPA COM ARGAM. (1CI.3ARMLC) P/ ARREIMATE DO REJUNT. - INCLUSO ESCAV./APILOAM./REATERRO E CONC. FC28+10MPA P/ ASSENTAM. E CHUMBAMENTO | ----- | ----- | ----- |

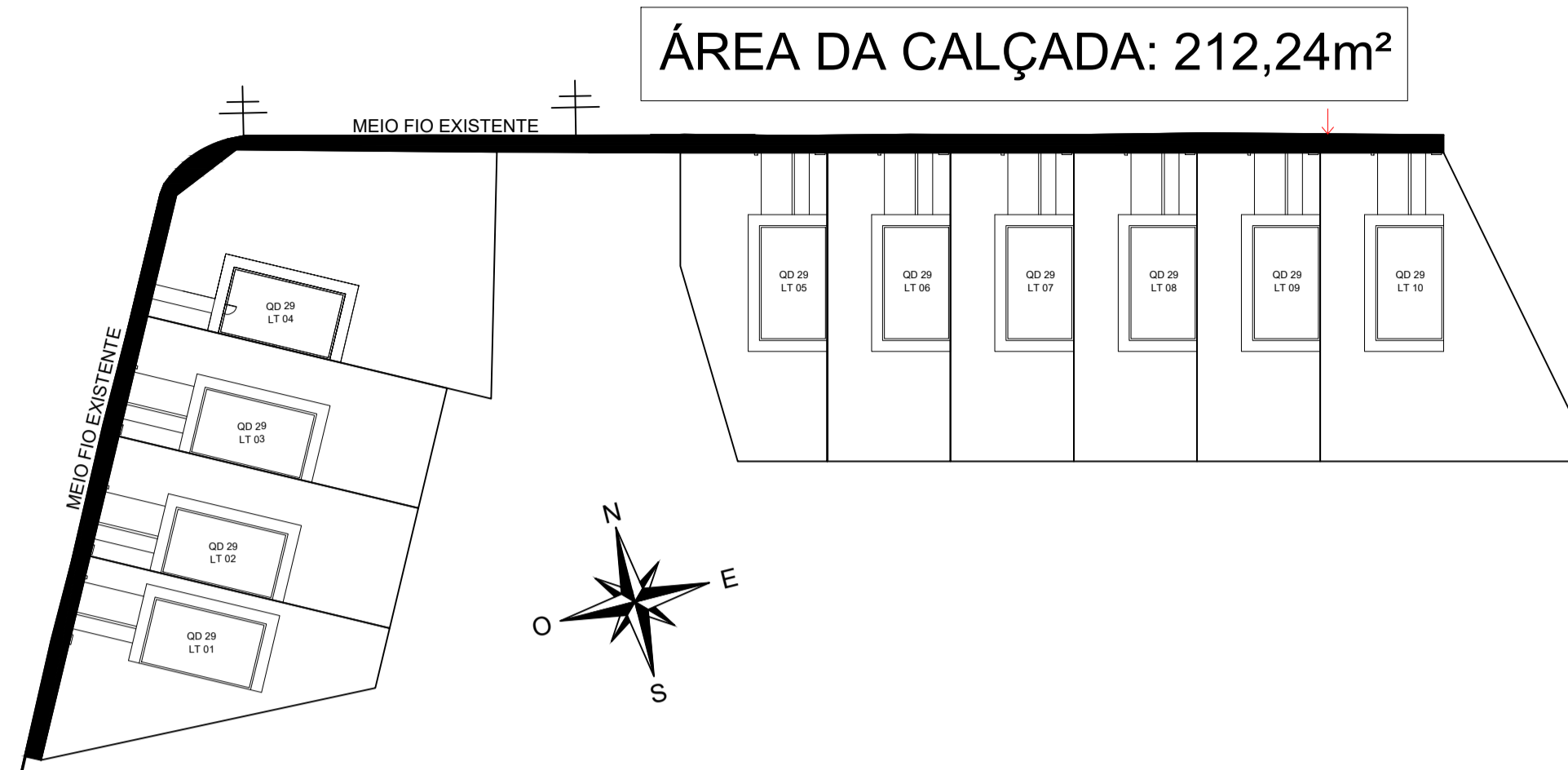

ÁREA DA CALÇADA: 212,24m²

NOTA 1: EM CASO/SITUAÇÕES DE CALÇADAS MAIS LARGAS, O PERÍMETRO EXCEDENTE DEVERÁ SER DESTINADO À ÁREA PERMEÁVEL COM COBERTURA DE GRAMA.

NOTA 2: IMPORTANTE CONFERIR NORMA ABNT NBR 9050:2020 PARA ATENDIMENTO.

NOTA 3: O PROJETO DE PASSEIO PÚBLICO FOI EXECUTADO COM BASE NO LEVANTAMENTO TOPOGRÁFICO REALIZADO PELO TÉCNICO EM AGRIMENSURA ALEXANDRE ALVES BARBOSA, SOBRE ART Nº 1020240331897. A LARGURA DO PASSEIO PÚBLICO FOI DEFINIDA A PARTIR DO MEIO FIO JÁ EXISTENTE INDICADO NO LEVANTAMENTO TOPOGRÁFICO.

NOTA 4: PODERÁ SER UTILIZADA GRAMA ESMERALDA.

NOTA 5: O MEIO FIO EXISTENTE DEVERÁ SER CONFERIDO PELO FISCAL RESPONSÁVEL.

NOTA 6: O PROJETO DE PASSEIO PÚBLICO NÃO CONTEMPLA TODOS OS LOTES DAS QUADRAS 29, DESSE MODO O PROJETO REALIZADO REFERE-SE APENAS AOS LOTES INDICADOS PELA PREFEITURA, COMPETINDO AOS DEVIDOS RESPONSÁVEIS A CONTINUAÇÃO DO PROJETO DE ACESSIBILIDADE DE PASSEIO PÚBLICO, SEGUINDO AS NORMAS VIGENTES.

OBSERVAÇÕES:

- REALIZAR O PLANTIO DA MUDA NO LOCAL INDICADO, RESPEITANDO AS DIMENSÕES MÍNIMAS DA COVA (0,50X0,50X0,50M);
- RECOMENDA-SE QUE SEJA RETIRADO O SOLO E A NOVA MISTURA SEJA FORMADA POR 2/4 TERRA DE TEXTURA ARGILOSA, 1/4 DE COMPOSTO ORGÂNICO ESTABILIZADO E 1/4 DE AREIA GROSSA;
- NÃO UTILIZAR MANILHAS OU QUALQUER OUTRO OBSTÁCULO. O TRECHO DA COVA DEVERÁ SER PREENCHIDO APENAS POR SUBSTRATO E A COBERTURA POR GRAMÍNEAS OU VEGETAÇÃO ARBUSTIVA;
- A ÁREA PERMEÁVEL AO REDOR DO VEGETAL É IMPORTANTE PARA GARANTIR QUE NÃO HAJA ESTUFAMENTO DA CALÇADA PELO CRESCIMENTO DE RAÍZES SECUNDÁRIAS.

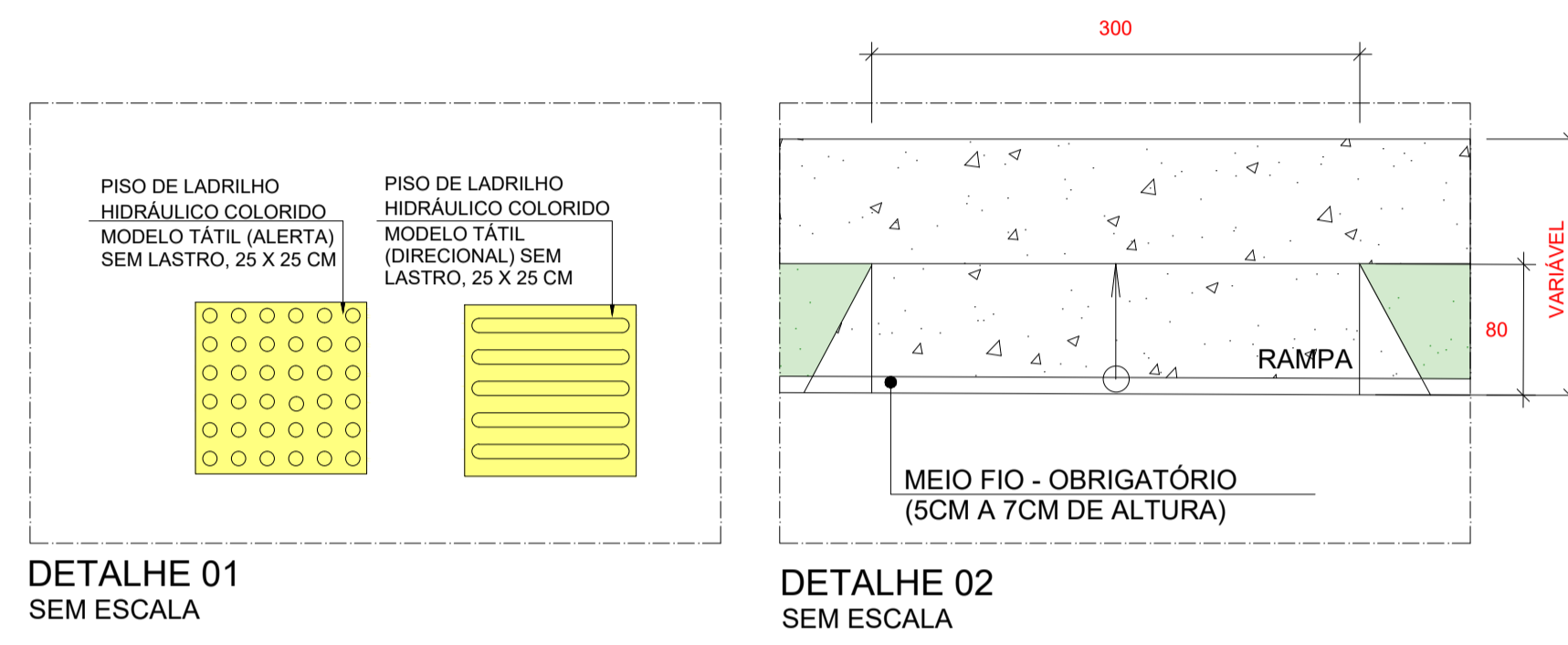

1 **ORTOFOTO - JARDIM AMÉRICA**
ESCALA - 1 : 500

| TABELA VOLUME DE ATERRAMENTO DE CALÇADA | |
|---|------------------------|
| QUADRA | VOLUME POR QUADRA (M³) |
| QD. 29 | 30,43 |
| TOTAL VOLUME DE ATERRAMENTO (M³) | 30,43 |

HISTÓRICO DE REVISÃO: ROO

| REVISÃO | DATA | MOTIVAÇÃO | SOLICITANTE | CONTEÚDO | AUTOR |
|---------------------------------|------|-----------|-------------|----------|-------|
| 00 - EMISSÃO INICIAL DO PROJETO | | | | | |

QUADRO DE REVISÕES

| REVISÃO | DATA | MOTIVAÇÃO | SOLICITANTE | CONTEÚDO | AUTOR |
|---------|------------|--------------------------------|-------------|----------------------------|-------|
| ROO | 29/11/2024 | Processo SEI Nº202400031009826 | SECPLANH | Emissão inicial do projeto | |

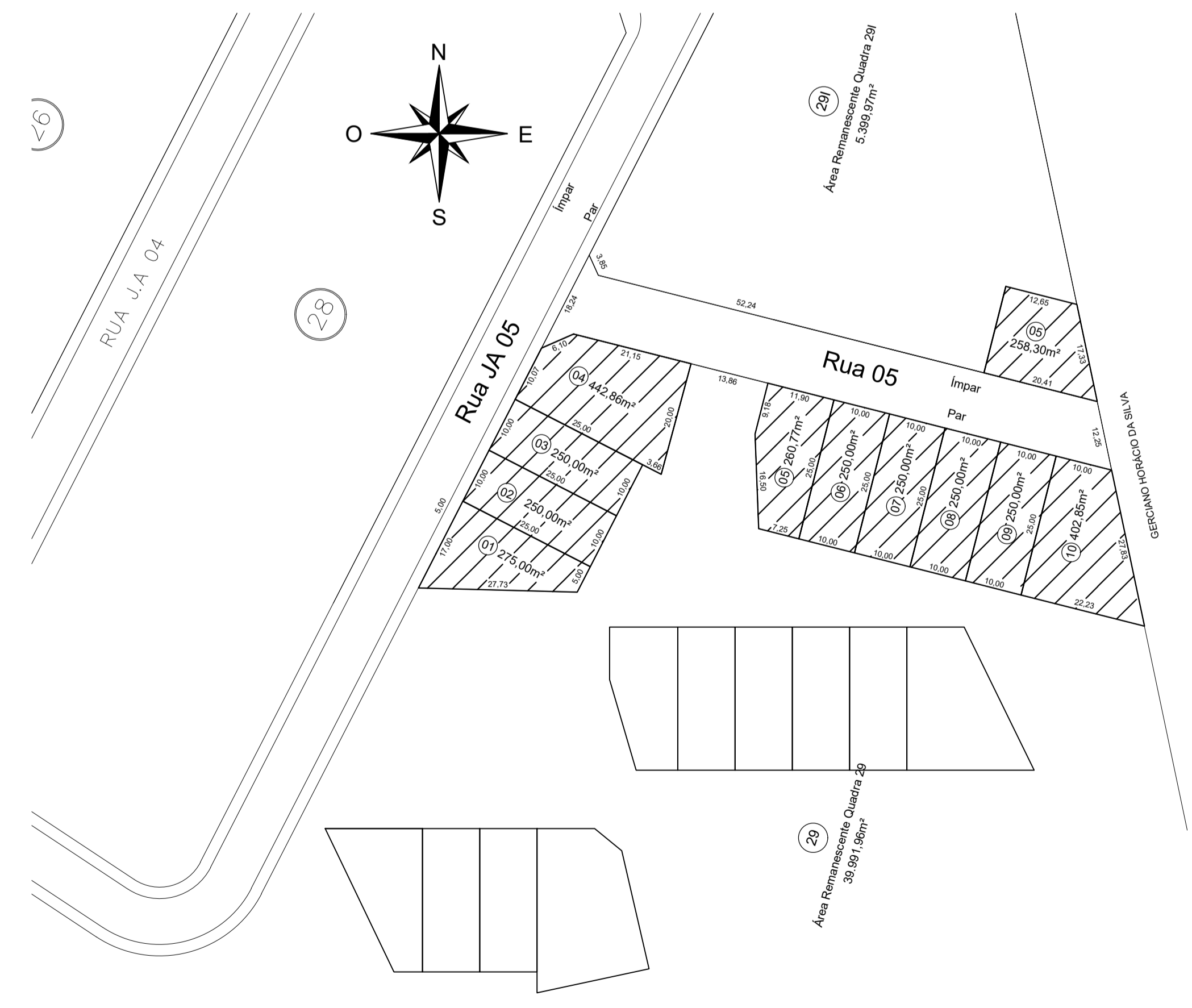

1 **PLANTA PASSEIO PÚBLICO - JARDIM AMÉRICA**
ESCALA - 1 : 750



1 **ORTOFOTO - JARDIM AMÉRICA**
ESCALA - 1 : 750

APROVAÇÃO DE PROJETO:

Os projetos referentes ao Processo SEI Nº202400031009826, encontram-se dentro das normas e exigências da AGEHAB, tendo sido elaborado por profissionais habilitados.

GERÊNCIA DE PROJETOS DE IMPLANTAÇÃO _____ SECRETARIA EXECUTIVA DE PLANEJAMENTO E PROJETOS HABITACIONAIS _____

AGEHAB Agência Goiana de Habitação **GOIÁS** O ESTADO QUE DÁ CERTO

PROJETO DE PASSEIO PÚBLICO
OUVIDOR JARDIM AMÉRICA- 10 UH

ENDEREÇO DA OBRA: RUA JA 05 E RUA 5, Quadra 29, Lotes 1 a 10, JARDIM AMÉRICA, OUVIDOR -GO

PROPRIETÁRIO: _____ AGÊNCIA GOIANA DE HABITAÇÃO - AGEHAB CNPJ: 01.274.240/0001-47

AUTOR DO PROJETO: _____ Marcelo Perini Peralta Cunha CAU - GO A415111

PASSEIO PÚBLICO

| CONTEÚDO: | | | |
|---------------------------|----------------|---------------|----------------|
| PLANTA DE PASSEIO PÚBLICO | | | |
| ÁREA DO PASSEIO PÚBLICO: | DESENHO: | ESCALA: | FOLHA: |
| 212,24m² | | Como indicado | |
| ÁREA CONSTRUIDA: | PROGRAMA: | DATA: | FORMATO: |
| 00,000,00m² | Autocad - 2023 | DEZ/2024 | A1 (841x594mm) |
| 01/02 | | | |

IMPORTANTE: ANTES DA EXECUÇÃO, VERIFICAR A COMPATIBILIDADE COM PROJETOS COMPLEMENTARES: PATAMARIZAÇÃO E PAVIMENTAÇÃO.

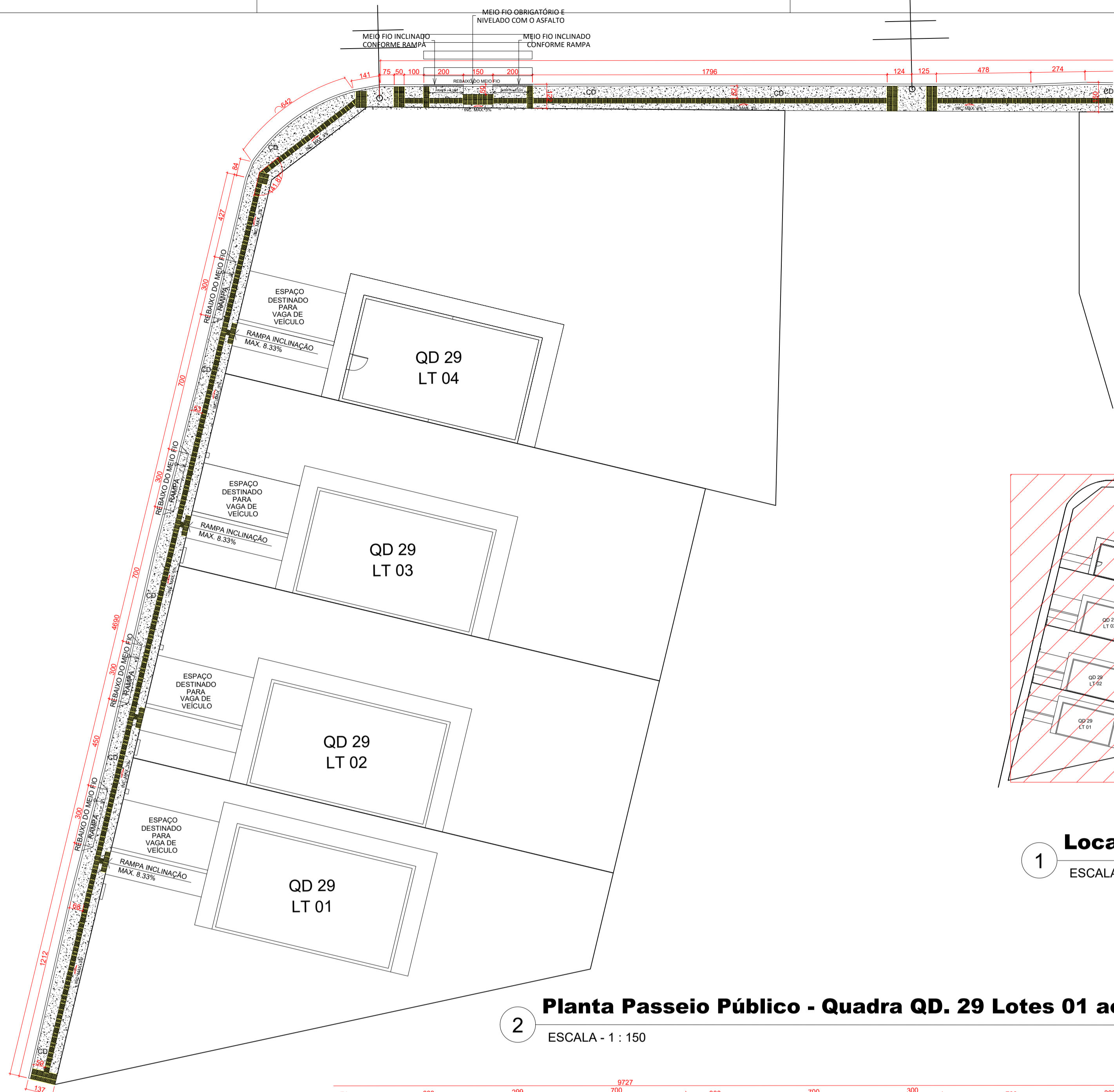

2 **Planta Passeio Público - Quadra QD. 29 Lotes 01 ao 04**
ESCALA - 1 : 150

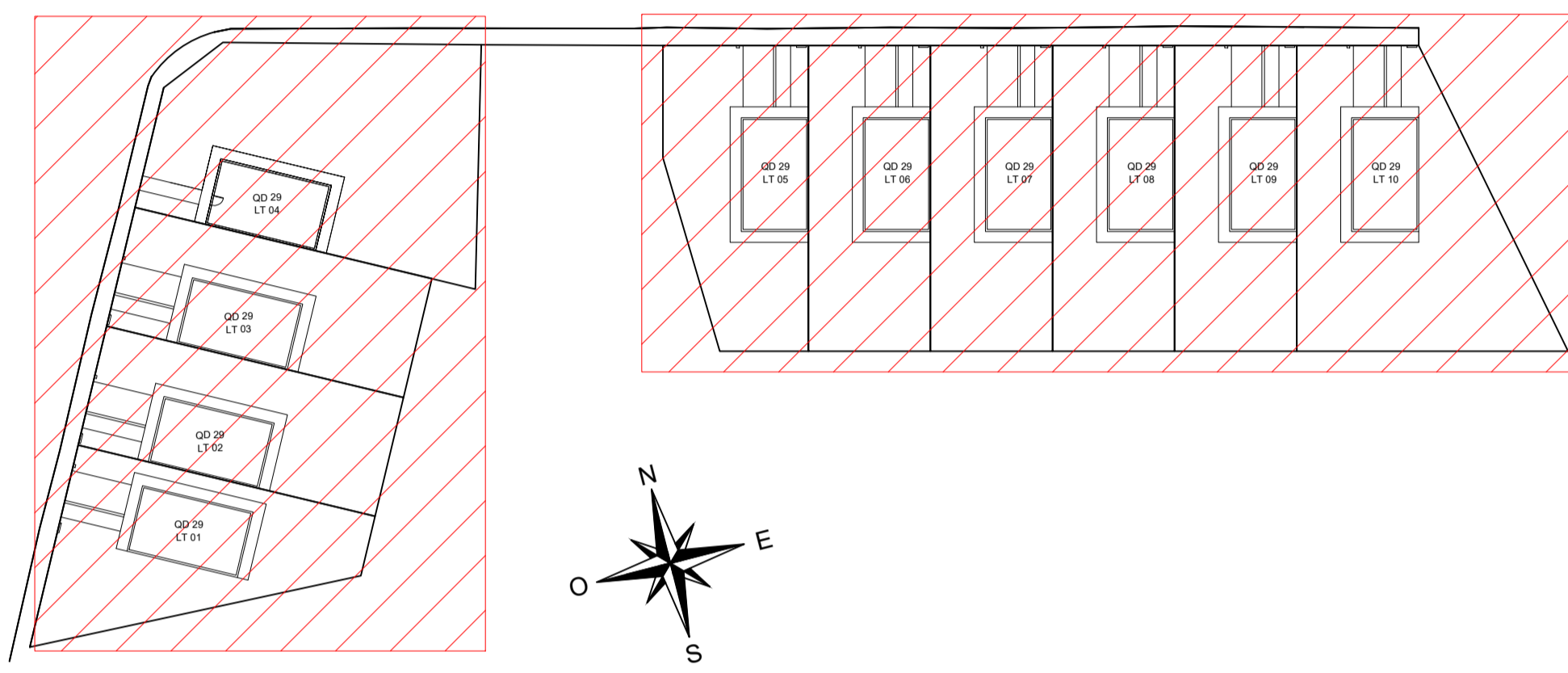

1 **Localização - Quadra QD. 29**
ESCALA - 1 : 500

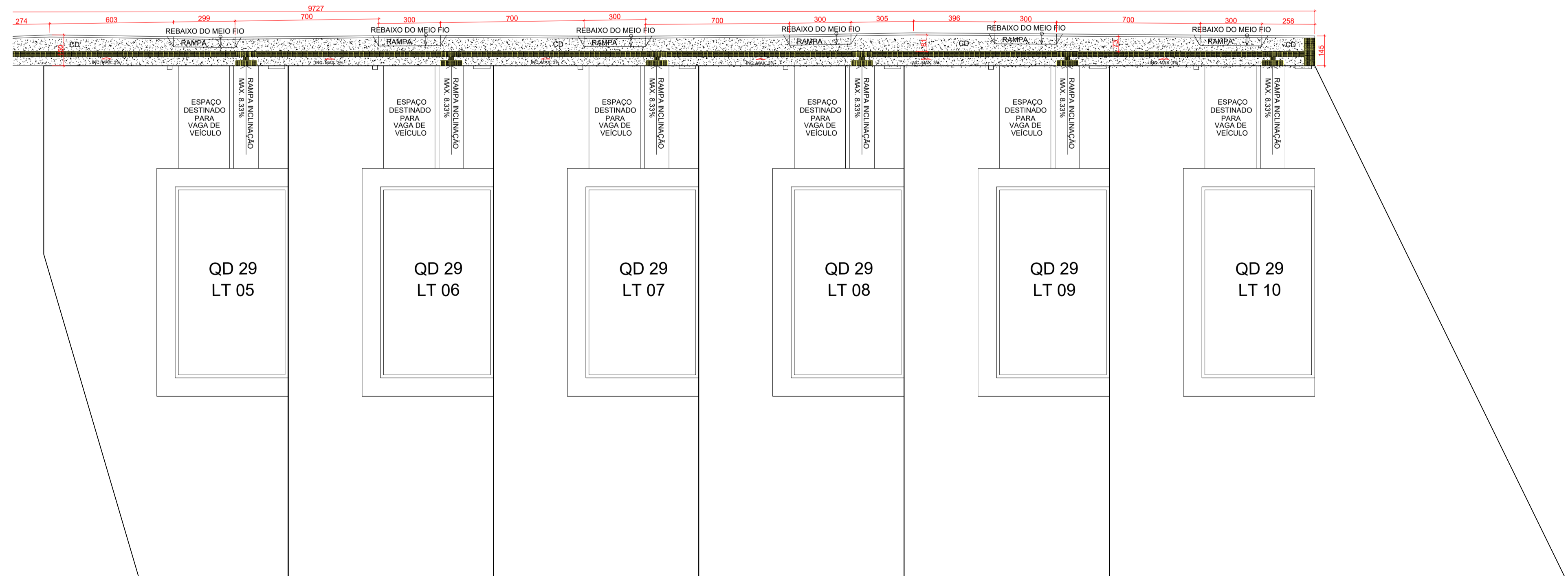

3 **Planta Passeio Público - Quadra QD. 29 Lotes 05 ao 10**
ESCALA - 1 : 150

NOTA 1: EM CASO/SITUAÇÕES DE CALÇADAS MAIS LARGAS, O PERÍMETRO EXCEDENTE DEVERÁ SER DESTINADO À ÁREA PERMEÁVEL COM COBERTURA DE GRAMA.

NOTA 2: IMPORTANTE CONFERIR NORMA ABNT NBR 9050:2020 PARA ATENDIMENTO.

NOTA 3: O PROJETO DE PASSEIO PÚBLICO FOI EXECUTADO COM BASE NO LEVANTAMENTO TOPOGRÁFICO REALIZADO PELO TÉCNICO EM AGRIMENSURA ALEXANDRE ALVES BARBOSA, SOBRE ART Nº 1020240331897. A LARGURA DO PASSEIO PÚBLICO FOI DEFINIDA A PARTIR DO MEIO FIO JÁ EXISTENTE INDICADO NO LEVANTAMENTO TOPOGRÁFICO.

NOTA 4: PODERÁ SER UTILIZADA GRAMA ESMERALDA.

NOTA 5: O MEIO FIO EXISTENTE DEVERÁ SER CONFERIDO PELO FISCAL RESPONSÁVEL.

NOTA 6: O PROJETO DE PASSEIO PÚBLICO NÃO CONTEMPLA TODOS OS LOTES DAS QUADRAS 29, DESSE MODO O PROJETO REALIZADO REFERE-SE APENAS AOS LOTES INDICADOS PELA PREFEITURA, COMPETINDO AOS DEVIDOS RESPONSÁVEIS A CONTINUAÇÃO DO PROJETO DE ACESSIBILIDADE DE PASSEIO PÚBLICO, SEGUINDO AS NORMAS VIGENTES.

OBSERVAÇÕES:

- REALIZAR O PLANTIO DA MUDA NO LOCAL INDICADO, RESPEITANDO AS DIMENSÕES MÍNIMAS DA COVA (0,50X0,50X0,50M);
- RECOMENDA-SE QUE SEJA RETIRADO O SOLO E A NOVA MISTURA SEJA FORMADA POR 2/4 TERRA DE TEXTURA ARGILOSA, 1/4 DE COMPOSTO ORGÂNICO ESTABILIZADO E 1/4 DE AREIA GROSSA;
- NÃO UTILIZAR MANILHAS OU QUALQUER OUTRO OBSTÁCULO. O TRECHO DA COVA DEVERÁ SER PREENCHIDO APENAS POR SUBSTRATO E A COBERTURA POR GRAMÍNEAS OU VEGETAÇÃO ARBUSTIVA;
- A ÁREA PERMEÁVEL AO REDOR DO VEGETAL É IMPORTANTE PARA GARANTIR QUE NÃO HAJA ESTUFAMENTO DA CALÇADA PELO CRESCIMENTO DE RAÍZES SECUNDÁRIAS.

HISTÓRICO DE REVISÃO: R00

R00 - EMISSÃO INICIAL DO PROJETO

QUADRO DE REVISÕES

| REVISÃO | DATA | MOTIVAÇÃO | SOLICITANTE | CONTEÚDO | AUTOR |
|---------|------------|---------------------------------|-------------|----------------------------|-------|
| R00 | 29/11/2024 | Processo SEI Nº 202400031009826 | SECPLANH | Emissão inicial do projeto | |

APROVAÇÃO DE PROJETO:

Os projetos referentes ao Processo SEI Nº 202400031009826, encontram-se dentro das normas e exigências da AGEHAB, tendo sido elaborado por profissionais habilitados.

GERÊNCIA DE PROJETOS DE IMPLANTAÇÃO

SECRETARIA EXECUTIVA DE PLANEJAMENTO E PROJETOS HABITACIONAIS

PROJETO DE PASSEIO PÚBLICO
OUVIDOR JARDIM AMÉRICA- 10 UH

ENDEREÇO DA OBRA: RUA JA 05 E RUA 5, Quadra 29, Lotes 1 a 10, JARDIM AMÉRICA, OUVIDOR -GO

PROPRIETÁRIO: AGÊNCIA GOIANA DE HABITAÇÃO - AGEHAB
CNPJ: 01.274.240/0001-47

AUTOR DO PROJETO: Marcelo Perini Peralta Cunha CAU - GO A415111

PASSEIO PÚBLICO

CONTEÚDO: **PLANTA DE PASSEIO PÚBLICO**

| | | | |
|--------------------------------------|-----------------------------|--------------------------|-------------------------------|
| ÁREA DO PASSEIO PÚBLICO: 212,24m² | DESENHO: Autocad - 2023 | ESCALA: Como indicado | FOLHA: 02/02 |
| ÁREA CONSTRUIDA: 00.000,00m² | PROGRAMA: Autocad - 2023 | DATA: DEZ/2024 | FORMATO: A1 (841x594mm) |

IMPORTANTE: ANTES DA EXECUÇÃO, VERIFICAR A COMPATIBILIDADE COM PROJETOS COMPLEMENTARES: PATAMARIZAÇÃO E PAVIMENTAÇÃO.